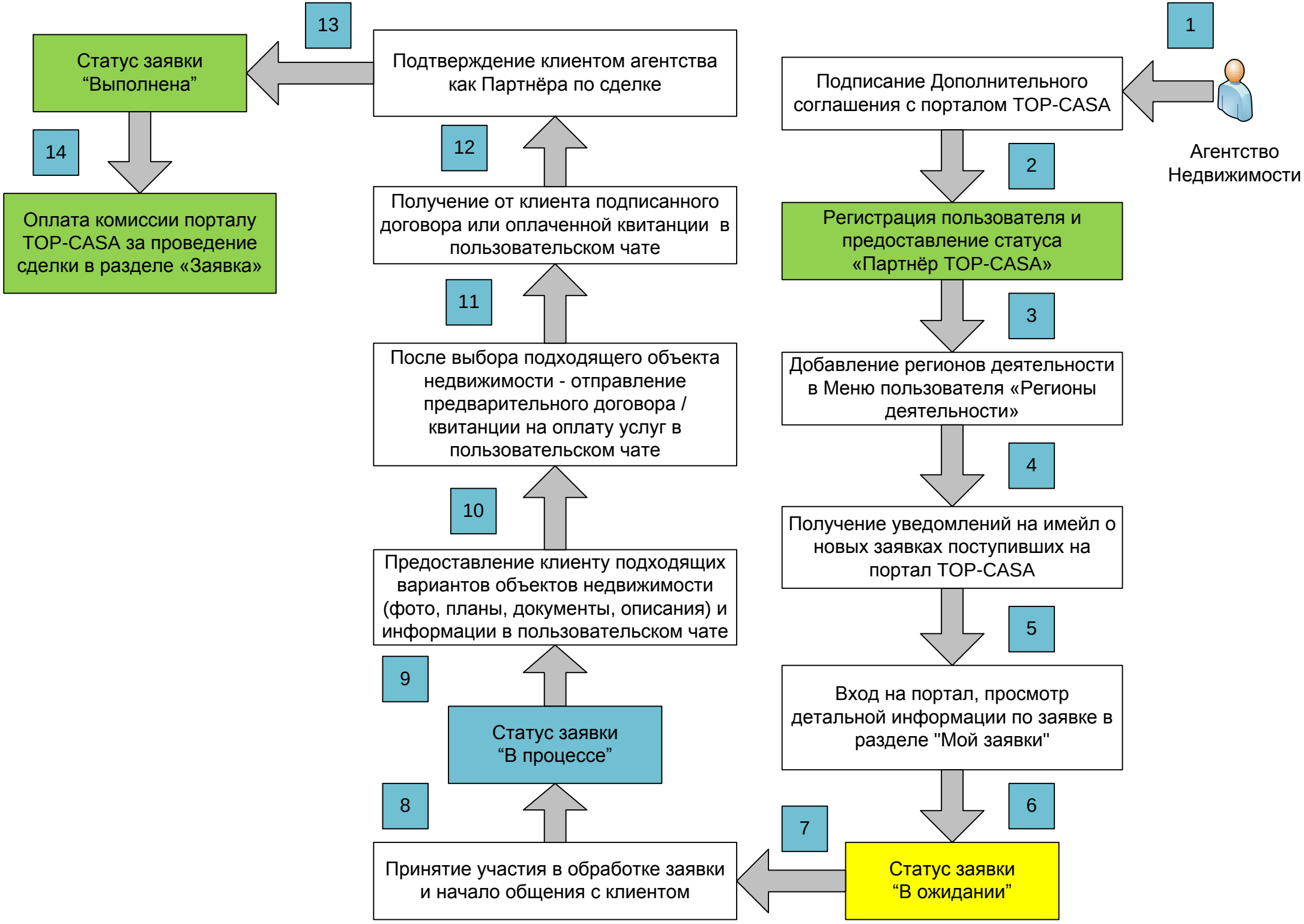
1
Подписание Дополнительного соглашения с порталом TOP-CASA
Агентство Недвижимости
2
Регистрация пользователя и предоставление статуса «Партнёр TOP-CASA»
3
Добавление регионов деятельности в Меню пользователя «Регионы деятельности»
4
Получение уведомлений на имейл о новых заявках поступивших на портал TOP-CASA
5
Вход на портал, просмотр детальной информации по заявке в разделе "Мой заявки"
6
Статус заявки “В ожидании”
7
Принятие участия в обработке заявки и начало общения с клиентом
8
Статус заявки “В процессе”
9
Предоставление клиенту подходящих вариантов объектов недвижимости (фото, планы, документы, описания) и информации в пользовательском чате
10
После выбора подходящего объекта недвижимости - отправление предварительного договора / квитанции на оплату услуг в пользовательском чате
11
Получение от клиента подписанного договора или оплаченной квитанции в пользовательском чате
12
Подтверждение клиентом агентства как Партнёра по сделке
13
Статус заявки “Выполнена”
14
Оплата комиссии порталу TOP-CASA за проведение сделки в разделе «Заявка»